

Propietats de Pantalla

Accedim a elles posant-nos a l'escriptori i clicant sobre el botó dret

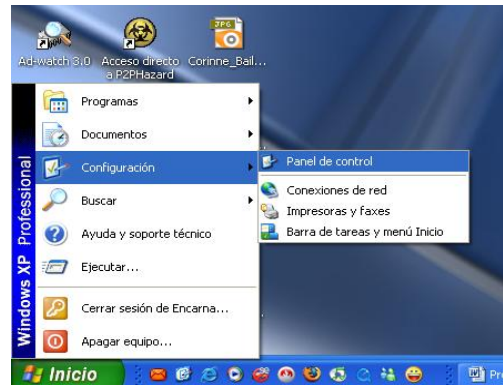

O també des del Panel de control



A les propietats de pantalla podem modificar i configurar:

1. El fons de l'escriptori.
2. L'estalvi de pantalla.
3. El color i la mida de les lletres de les finestres.
4. L'apagament automàtic del monitor.
5. Restaurar les icones de l'escriptori clàssic.

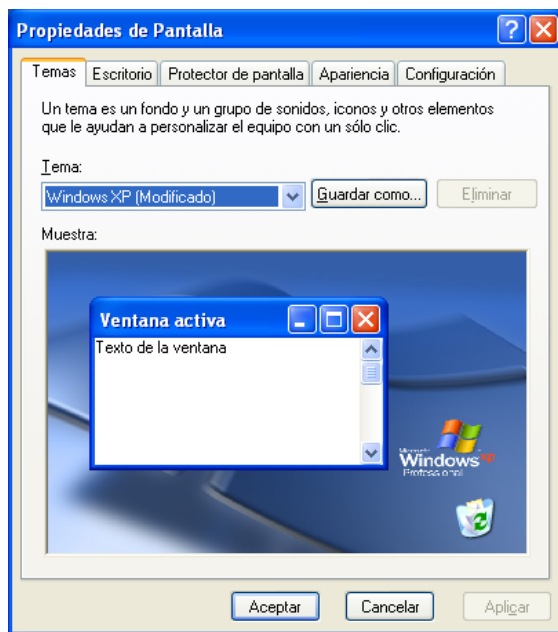

Temas

És una configuració global de les finestres i el fons de l'escriptori així com uns sons determinats segons les accions.

L'escriptori

Fons (Fondo)

Són els diferents arxius que s'instal·len amb windows i que són imatges que es poden aplicar de fons d'escriptori.

Color

És el color de fons de l'escriptori. Si el fons no ocupat tota la pantalla es veurà aquest color. Si els rètols de les icones venen emmarcats per vuits del fons, també es veurà el color que hem posat.

Posició

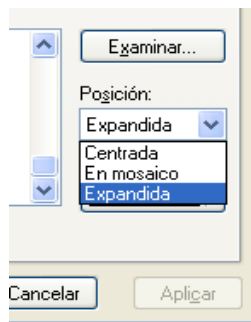

expandida

La imatge ocupa la pantalla completa.

Centrada

La imatge es queda al centre del monitor amb la seva mida natural.

En mosaico

Es veu en forma de mosaic, és a dir,

repetida per tota la pantalla depenent de la seva mida.



exemple de mosaic

Navega (Examinar)

Ens mostra les carpetes del nostre ordinador per poder cercar la carpeta on es troba l'arxiu d'imatge personalitzat que volem posar de fons de pantalla.

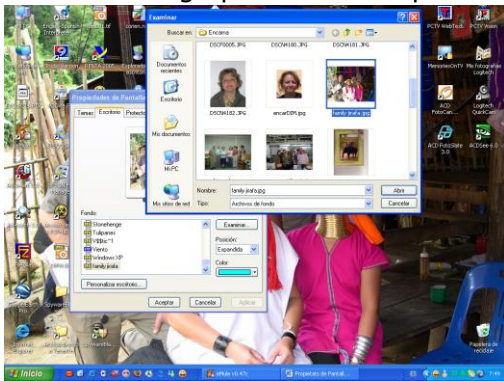

Estalvi de pantalla

És la protecció per la pantalla del monitor. Es tracta d'una imatge en moviment constant que saltarà quan hagi passat el **temps** d'espera marcat sense haver tocat l'ordinador.

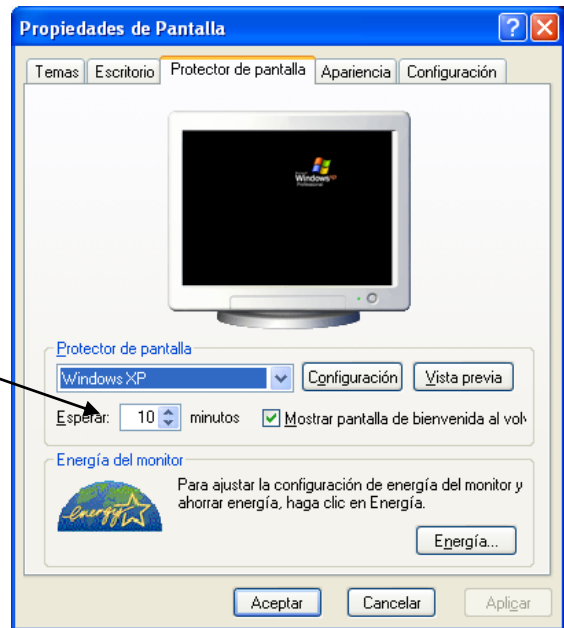

Text en 3D

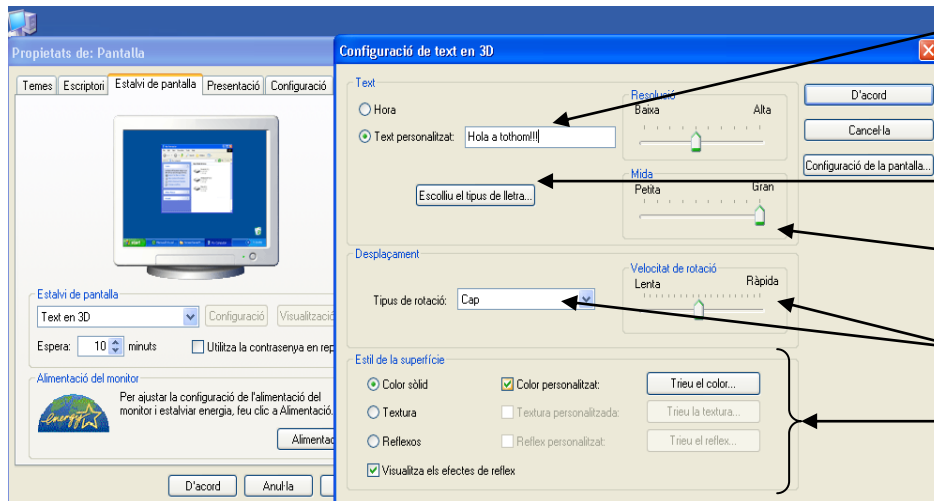

Ens permet posar un text personalitzat.

Canviar el tipus de lletra.

La mida de la lletra.

El moviment.

El color o la textura.

Presentació de les meves imatges

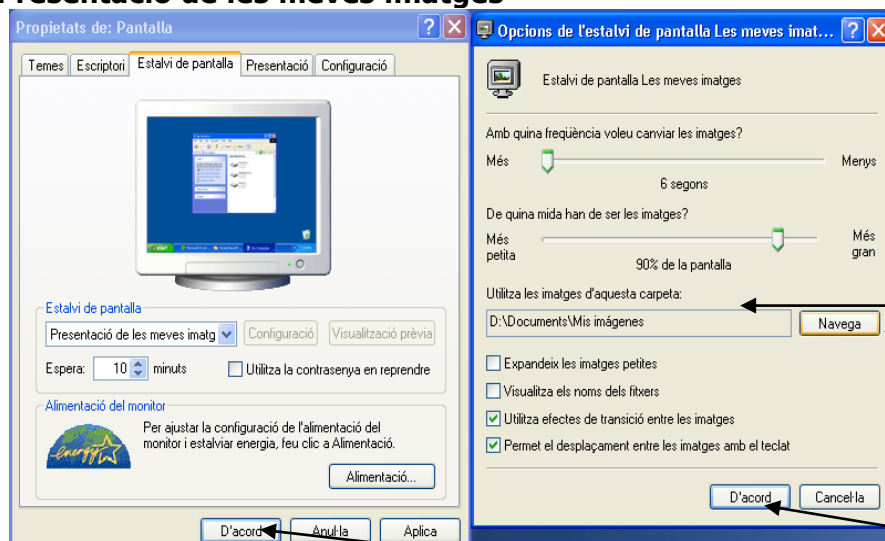

Ens permet posar les imatges que tenim a una carpeta del nostre ordinador. Aquesta carpeta la cercarem des de l'opció **navega**

Quan ja tinguem tot al nostre gust pressionarem el botó **d'acord** de totes les finestres.

Alimentació del monitor

També es pot obrir des del Panel de control a l'opció **Opcions d'energia**

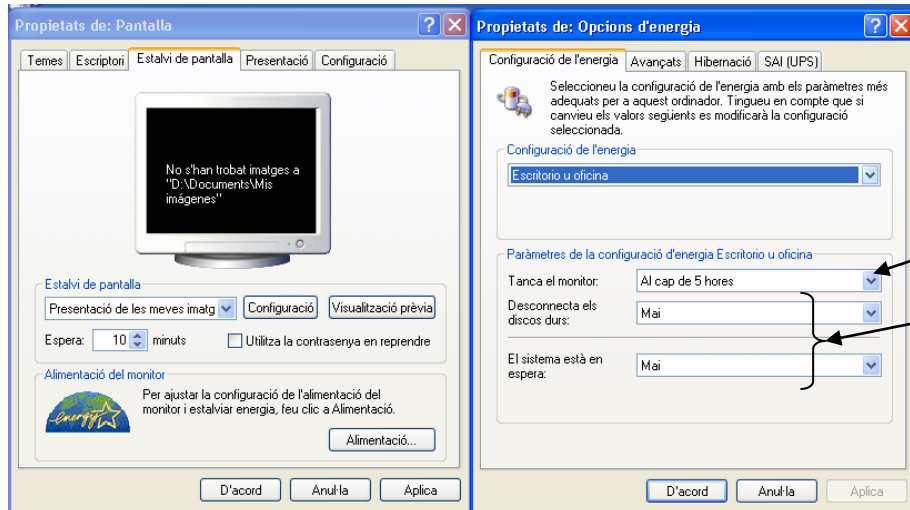

Si donem al desplegable podrem variar el temps que volem que trigui en tancar-se el monitor.

Podrem fer el mateix amb els discs durs i el sistema, encara que si estem descarregant coses d'internet no ens interessa.

Presentació

Aquí canviem el color, l'estil i la grandària de la lletra a les finestres.

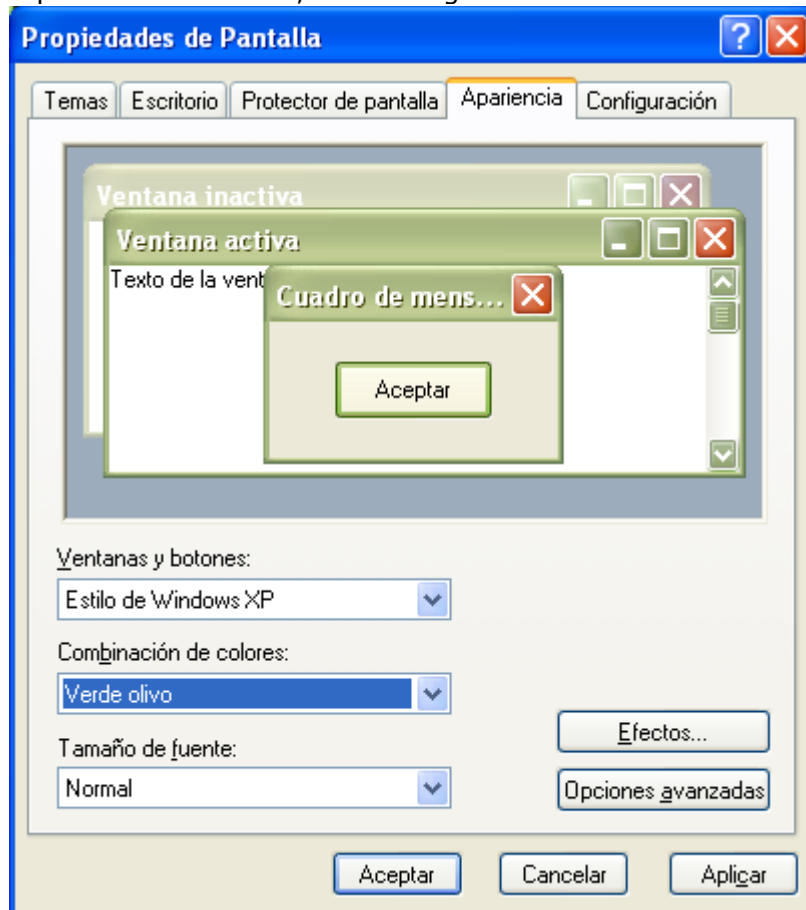

Configuració



Variarà en funció de la tarja gràfica.

Ens permet configurar la resolució. Quants més píxels més qualitat d'imatge però tot es veurà amb una mida més petita.

També configurarem la qualitat del color.